大評判の“お風呂KeePer”満を持して発売。

お風呂キーパー施工店様を大募集します!

※お風呂KeePer施工店になられる際の、「入会金」「チェーン会費」「ロイヤリティ」などは一切必要ありません。

昨年放送されたTV番組「カンブリア宮殿」でKeePerが取り上げられた際、当社がお風呂のコーティングに取り組んでいることが報じられ、多くのお客様からの問合せがありました。これをきっかけに本格的に開発が進み、昨年11月に開催された「ジャパンモビリティショー」で「お風呂KeePer」を展示したところ、お客様から**「早く販売して。楽しみにしている。」**という期待の声が多数寄せられ、商品の人気が急上昇しました。

そして2024年2月、「お風呂KeePer DIYセット」が全国のホームセンターにて一斉に販売が始まります。しかし、事前に行ったモニター施工でのお客様から、**「自分でコーティングするのも良いが、やっぱりプロに施工してもらいたい」**というプロの施工を求める声が多数届いております。現在、お風呂KeePerの施工店様が全国に約100箇所スタンバイしていますが、お客様の要望に応えるのにとても間に合いません。そこで、全国でさらに300箇所の**お風呂KeePerの施工店様を募集することになりました。**

参加費無料

【お風呂KeePer】説明会開催

お風呂KeePerの作業をご覧いただき、、
その効果とビジネスをご評価いただきたく、
お風呂KeePer説明会を実施いたします。

【説明会内容】

お風呂KeePerの概要と特長を説明し、施工実演を行います(体験もできます)。その後、質疑応答と施工店登録のご案内をします。施工店登録をご希望の方は、その後、研修会(約2時間)に参加していただきます。下地処理・コーティング施工方法をお伝えし、作業をできるようになっていただきます。

スクール・検定スケジュール＆概要(2月・3月・4月)

	コース	内容	対象者	費用	持参ツミカル	時間
①	ピュアキーパートレーニングスクール	ピュアキーパーの基礎知識と施工技術を習得します。	すべての方	無料	ファイナル1	9:30~18:30
NEW ②	フレッシュキーパー(クリスタルキーパー)トレーニングスクール	フレッシュキーパーの基礎知識と施工技術を習得します。	すべての方	無料	ダイヤモンドキーパーカミカル、EDOプラスレジン	9:30~18:30
NEW ③	フレッシュキーパー2級検定会	フレッシュキーパー施工技術の設定、コーティング技術2級資格を取得します。	すべての方 ※事前にスクールの受講をおすすめします	10,000円	ダイヤモンドキーパーカミカル、EDOプラスレジン	9:30~13:30 14:30~17:30
④	上級キーパートレーニングスクール	ダイヤモンドキーパーおよび難易研磨作業に必要な技術・知識を習得します。	コーティング技術2級資格者	30,000円	不要	9:30~18:30
⑤	1級検定会	ダイヤモンドキーパー施工技術の設定、コーティング技術1級資格を取得します。	上級キーパートレーニングスクール受講者	20,000円	不要	9:30~17:00
⑥	中級単価アップスクール	単価アップが見込める「ヘッドライトリペーン&プロテクト」「撥水ガラスコーティング」などの施工方法や知識を習得します。	すべての方	7,000円 コーティング技術1級資格者は無料です	不要	9:30~17:00
EX	EXキーパースクール	乗ってこられた車を一台、EXキーパープレミアムに仕上げ、技術を習得します。	コーティング技術1級資格者	30,000円	不要	9:30~18:00
EXM	EXキーパーメンテナンス研修会	EXキーパーのメンテナンスを習得します。	コーティング技術1級資格者	無料	ECOプラスレジン	9:30~12:30 13:30~16:30
⑦	Web予約システムスクール	基礎的な使用方法からシフト管理などの応用、HPの店舗情報の編集方法までWeb活用を幅広く学びます。	すべての方	無料	不要	9:00~11:00 13:00~15:00 17:00~19:00
	お風呂KeePer説明会	お風呂KeePerの作業をご覧いただき、効果とビジネス性を説明します。	すべてのKeePer施工店	無料	不要	10:00~11:30 施工店登録を望むもその他対応随意

ECOダイヤ危険会 「中級単価アップスクール」後および「Web予約システムスクール」後に開催

アルカリブロックKeePer研修会 「中級単価アップスクール」後、「1級検定会」後および「EXキーパーメンテナンス研修会」午後の部後に開催

キリトリ線

スクール・検定申込書 ※定員オーバーの場合は日程を調整させていただくことをご了承ください

参加希望校を○で囲んでください	札幌・秋田・仙台・郡山・新潟・関東・埼玉・前橋・横浜・愛知・大阪・京都・福山・広島・松山・四国・福岡・鹿児島			
参加を希望するスクール・検定の開催日を記入してください ※複数のコースを希望される方はそれぞれの開催日をご記入ください	コース番号	開催日	コース番号	開催日
	①	月 日	②	月 日
	③	月 日	④	月 日
	⑤	月 日	⑥	月 日
	EX	月 日	EXM	月 日
	⑦	月 日		月 日
フリガナ / 受講者名				
	2名以上まとめてお申し込みいただく場合は、コピーしてお使いください			
会社名	店舗名			
住所	〒□□□□□□□ 都道府県			
電話番号	– –	ご記入担当者		
FAX番号	– – ※受付後、FAXにて会場地図をお送りします	ご紹介代理店名		
その他MEMO				

キリトリ線

●お申込は代理店またはFAXで KeePer技研本社 FAX.0562-45-5268

※キーパーのホームページからも申込みできます。 キーパー スクール 検索

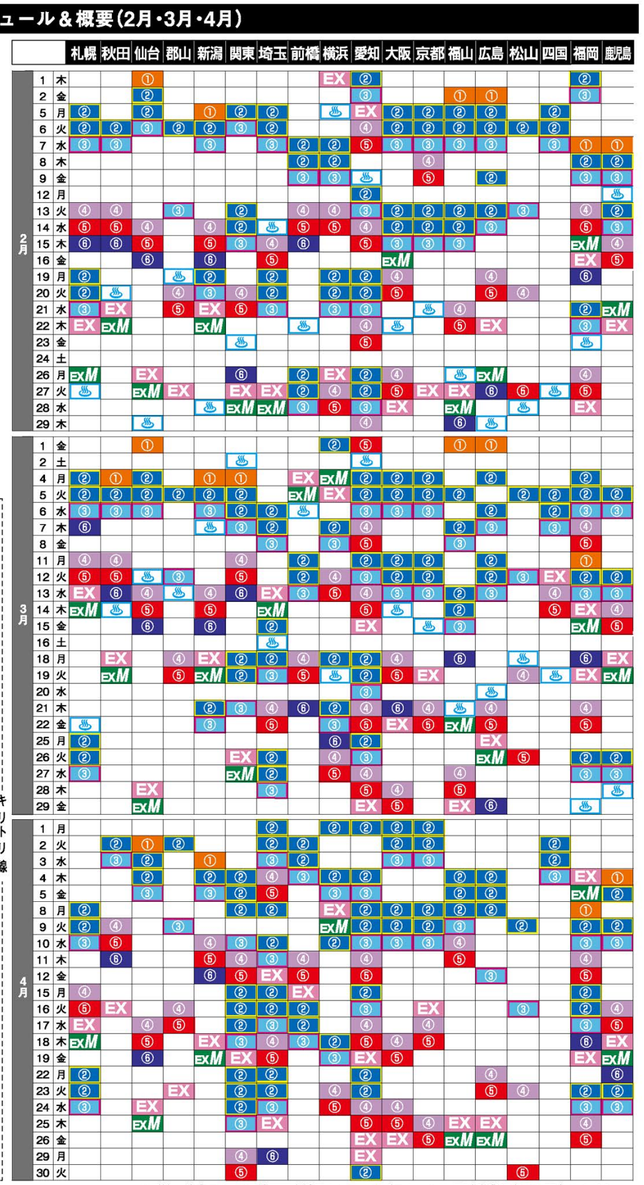

※手洗い洗車スクール・鏡面研磨技術トレーニングスクールは、別途営業担当にお問合せください。

技術情報 ホイールコーティング、ポリカコート、スマホキーパーは、製品の性質上、中身の一部がジェル状になる場合や、液色が黄色になる場合がありますが、施工後の品質・性能に全く問題ありません。

もしジェル状の塊がある場合は、開封前に5~10回程度、パッケージの上からよくもみほぐしてから開封して作業してください。以下、SONAX開発責任者ドクターピッチの見解です。

(ジェル状について)

ジェル状のものは完全に固まっていない限り大丈夫です。表面に均一に塗り広げられる限り性能に影響を与えません。ジェル化は加水分解による結果としての架橋反応の開始とともに始まります。ほんのわずかな架橋でもジェル化は始まりますが架橋点は施工に伴い広がります。

(液色について)

液色が黄色になることは硬化触媒によるチタン化合物の生成により生じます。現状ではこの化合物が時々生じ、また時々は生じない理由については不明です。但し無色のものと黄色のものとの間に差は確認されていません。施工後は生成した膜が光の波長よりも小さいため色はなくなります。

KeePer LABO

2023年12月総括

直営全109店舗で前年同月の直営全96店舗に対し、21.8%増の1,430,984千円で、過去最高の実績(これまでの最高は2022年12月の1,174,535千円)を大幅に更新。既存96店舗では前年同月比13.4%増の1,331,350千円となり、最大需要期においても好実績を維持する結果となりました。

●1店舗あたりの売上実績は、13,128千円/店舗

全直営店舗の平均売上は13,128千円/店舗となりました。降雪地区である北海道、秋田、山形、富山、福井の7店舗と開店1年未満の新店13店舗を除くと、15,000千円/店舗に迫る14,578千円/店舗となりました。そして、毎年12月は平月に比べると約1.5倍前後の売上となるため、過労働の懸念がありましたが、人時生産性は8,334円/時(前年対比3%増)となり、1年かけて増員およびコーティングブース増設、加えて平均単価の上昇や応援体制配置を行った結果、スタッフの疲労度は売上の高さほど上昇していません。また、昨年8月~9月にかけ発生した「ビックモーター社の販売する「ダイヤモンドコート(コーティング)」という名称が、「ダイヤモンドキーパー」と「ダイヤモンド」の部分で被っていたことによる誤解がほとんど払拭されました(一部店舗を除く)。影響が残っていた東京・神奈川・大阪エリアの都市部の実績が復活し、来店台数13%増につながっています。

●新店が躍進

新店13店舗の平均売上は7,664千円/店舗で、早くも月間売上10,000千円/店舗以上を見込める水準に達しています。特に、有明店はトヨタ/LEXUS販売店へのショップインショップの運営形態で、トヨタ/LEXUS販売店とあわせ、営業日数が他の直営店より9日少ない中で、10,185千円という実績で、この形態でのキーパーラボのあり方として、今後に大きな期待と、カーディーラー業界に対しての発展につながる結果として注目されそうです。

●各キーパーコーティングの施工台数状況

EXキーパーは1,373台(前年比12%増)で過去最高の月間施工台数を達成。ECOダイヤキーパーが加わったダイヤモンドキーパーシリーズは、6,014台(32%増)と、高い伸びを示しています。また、耐久年数が1年のクリスタルキーパー・フレッシュキーパーの施工台数は前年同月9,577台から、11,098台の15.9%増となりました。そして、各キーパーコーティングのメンテナンス類も10%増と、キレイに長く乗りたい需要が依然と高く、高付加価値なコーティングへの需要が依然高いことが見て取れます。その結果、平均単価は17,790円/台(7.5%増)へと上昇しています。

KeePer技研株式会社
賀来 聡介 鈴置 力親

キーパーラボ新店情報

2024年5月中旬オープン 岸和田北店(仮称)

●所在地:
大阪府泉北郡岸和田市中井町3-23-8
ネッツトヨタ南海岸和田北店敷地内

コーティングブース:6台
洗車・仕上げ場:4台

トレーニングセンター開設のお知らせ

4月開所予定

兵庫トレーニングセンター(仮)

神戸市北区の大阪トレーニングセンターを神戸市西区に兵庫トレーニングセンターとして拡大移転。

●所在地:
兵庫県神戸市西区玉津町高津橋121-1(仮)

5月開所予定

北関東トレーニングセンター(仮)

北関東に新たにトレーニングセンターを新設。最大6台分の研修スペース。キーパーラボ宇都宮店(仮称)と同一敷地内。

●所在地:
栃木県宇都宮市城東2丁目27-27(仮)

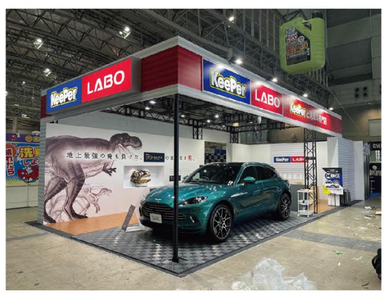

東京オートサロン2024に出展しました!

TREX KEEPER TRIPLE EX KEEPER

2024年1月12日(金)~14日(日)、幕張メッセ(千葉県)で開催された「東京オートサロン2024」へ出展いたしました。今回はKeePerの新たなフラッグシップモデルとなる「TREX KEEPER」のお披露目を行い、多くのご来場者の方に、その「未知なる美」と「無敵の防汚性能」を体感していただく機会となりました。まずは、特別な設備を備えたキーパーラボの3店舗(用賀店など)から、販売を開始いたします。

【2023年12月】

		売上金額(円)	前年対比	今月KeePer施工台数(台) ピュア/ミネラルオフ/メンテナンス類	クリスタル	フレッシュ	ダイヤ類	EX	来店台数	平均単価(円)	人時生産(円/時)
東日本											
	札幌店	10,706,511	106%	68	84	24	44	5	842	12,716	7,241
	手稲店	8,127,211	117%	73	50	23	35	9	611	13,301	8,439
☆2年目	白石店	10,224,459	112%	84	51	35	36	9	770	13,279	7,251
6か月	秋田南店	4,053,448	-	16	21	26	14	4	187	21,676	5,799
	仙台長町店	13,546,934	119%	95	64	36	41	15	765	17,708	8,640
	泉インター店	9,204,332	134%	56	34	37	43	11	490	18,784	6,770
	郡山店	12,441,982	132%	79	50	38	70	16	702	17,724	7,310
☆2年目	山形店	4,798,661	195%	19	13	29	25	4	271	17,707	6,133
	小山店	15,643,293	108%	112	124	44	61	15	780	20,056	7,221
☆2年目	前橋店	12,500,921	133%	46	53	40	50	19	578	21,628	7,927
6か月	伊勢崎店	8,602,477	-	44	41	30	38	8	481	17,885	6,444
	水戸内原店	15,916,096	116%	122	124	46	54	19	760	20,942	7,764
	麻店	16,119,118	118%	137	63	46	39	19	964	16,721	8,978
	大宮店	20,036,795	107%	185	113	51	69	25	1,223	16,383	9,553
6か月	東大宮店	7,529,815	-	39	22	20	34	6	414	18,188	7,444
	東浦和店	11,066,715	107%	103	51	17	29	21	701	15,787	8,925
	浦和美園店	17,126,881	111%	176	70	54	61	11	1,030	16,628	9,009
☆2年目	新座店	11,241,320	139%	85	59	39	44	9	675	16,654	8,975
	草加店	22,211,693	111%	152	83	93	62	17	1,276	17,407	8,958
	三郷中央店	13,364,537	121%	126	100	43	44	10	708	18,876	8,567
	市原店	15,584,745	113%	147	60	35	61	13	873	17,852	8,913
	ちば古市場店	17,709,539	115%	148	115	45	68	22	893	19,832	8,990
	佐倉店	14,633,177	112%	146	75	49	65	5	939	15,584	8,672
	千葉NT店	15,723,837	95%	172	94	47	53	15	939	16,745	7,883
	船橋店	15,127,142	108%	100	97	30	60	16	797	18,980	9,275
	野田店	11,095,191	107%	74	93	26	42	5	679	16,340	7,968
	柏店	11,080,288	109%	111	74	25	36	10	685	16,176	7,842
	松戸店	14,501,237	110%	129	81	41	55	11	991	14,633	8,581
	松戸東店	11,423,202	105%	127	82	28	30	6	819	13,948	8,566
7か月	有明店	10,185,258	-	19	28	22	38	30	323	31,533	11,023
	葛飾店	18,222,520	114%	113	116	57	61	17	863	21,115	8,742
	足立店	26,167,370	87%	228	119	58	82	24	1,646	15,898	8,636
	高島平店	16,185,765	117%	127	103	36	52	18	902	17,944	8,977
	世田谷店	24,317,288	80%	167	125	58	102	24	1,374	17,698	8,503
6か月	用賀店	12,102,992	-	40	32	37	27	26	653	18,534	6,805
	246玉川店	15,415,576	102%	114	92	38	54	16	799	19,294	9,978
	杉並店	15,495,899	113%	97	73	38	54	23	764	20,283	9,051
4か月	府中店	9,214,688	-	45	38	28	42	7	498	18,466	7,080
	三鷹店	15,861,294	89%	150	91	56	49	15	914	17,354	8,283
	小平店	15,946,013	108%	110	87	33	49	15	923	17,276	7,676
6か月	武蔵村山店	6,121,005	-	65	20	18	23	6	378	16,193	6,063
	昭島店	10,340,510	82%	95	67	37	35	15	658	15,715	8,044
6か月	福生店	8,046,020	-	61	24	25	26	15	454	17,723	7,951
	八王子店	17,452,025	105%	153	122	63	67	12	1,075	16,234	8,578
	相模原淵野辺店	15,665,098	101%	131	118	62	56	16	913	17,158	7,336
	上溝店	14,743,079	103%	181	78	38	39	6	922	15,990	7,107
☆2年目	厚木店	14,440,378	123%	112	67	35	48	17	874	16,522	8,352
	湘南平塚店	11,465,410	103%	93	72	37	50	6	669	17,138	6,951
	茅ヶ崎店	15,971,890	133%	149	75	57	73	14	937	17,046	7,942
	横浜綱島店	14,520,088	112%	126	54	28	67	13	916	15,852	8,832
	トレッサ横浜店	19,858,376	140%	140	124	89	78	18	1,022	19,431	8,573
東日本51店合計		699,080,099		5,487	3,766	2,047	2,535	708	40,321	17,338	8,198
東日本 前年比		120.2%		114%	93%	204%	117%	108%	117%	103.0%	100%
西日本											
	長久手店	11,858,223	114%	94	55	25	74	14	671	17,672	7,975
	東郷店	11,281,966	133%	78	38	32	69	7	651	17,330	8,001
	豊田店	17,802,110	118%	119	103	44	76	15	1,055	16,874	9,323
	岡崎店	16,457,866	119%	108	79	21	72	29	777	21,181	9,335
	豊橋店	14,652,118	116%	160	73	41	73	13	879	16,669	8,363
	蒲郡店	10,750,074	134%	71	41	26	65	8	532	20,207	9,707
	安城店	15,446,667	116%	142	61	35	79	9	899	17,182	8,981
	知立店	14,005,503	121%	132	68	45	52	6	770	18,189	8,770
	刈谷店	14,763,696	106%	145	83	34	60	8	908	16,260	8,945
	半田店	12,968,769	116%	119	85	49	61	6	717	18,088	9,240
	大府店	14,468,679	111%	144	92	24	81	7	774	18,693	9,665
	東海店	20,201,297	114%	201	49	13	93	12	856	23,600	9,826
	高針店	12,172,958	122%	115	62	34	76	3	727	16,744	8,524
	鳴海店	15,828,259	111%	120	72	66	92	9	798	19,835	9,073
	大須店	18,502,740	109%	114	49	31	91	25	855	21,641	9,680
	中川店	16,969,823	116%	160	81	28	116	10	827	20,520	10,044
	春日寺店	12,899,796	115%	113	66	26	70	12	746	17,292	11,296
	守山店	13,175,468	125%	134	44	30	99	8	718	18,350	11,437
	出来町店	11,268,703	132%	154	35	21	44	14	636	17,718	9,685
	石川橋店	12,384,477	125%	74	52	38	50	12	682	18,159	7,589
	一宮店	14,829,487	122%	131	93	36	104	11	824	17,997	9,605
	江南店	12,014,253	113%	124	40	26	78	11	644	18,656	9,379
	春日井店	13,736,842	129%	134	39	30	70	14	726	18,921	8,811
	小牧山店	12,372,883	118%	105	41	29	66	12	669	18,495	9,950
	篠藤店	12,774,536	135%	108	51	33	73	10	629	20,309	9,348
	可児店	10,307,456	134%	113	46	22	53	8	543	18,982	9,134
6か月	各務原店	6,625,256	-	38	9	19	55	6	317	20,900	8,002
	大垣店	10,352,741	140%	111	36	21	61	14	474	21,841	9,721
	福井大和田店	9,190,570	125%	72	45	22	42	11	575	15,984	7,211
☆2年目	富山店	6,913,976	134%	40	35	15	31	13	373	18,536	6,719
	四日市店	14,207,759	114%	145	54	44	60	5	827	17,180	7,551
9か月	四日市南店	7,529,284	-	39	16	7	59	4	328	22,955	8,689
	鈴鹿店	11,467,646	105%	121	61	37	37	6	754	15,209	7,152
	鈴鹿玉垣店	8,122,267	108%	76	37	41	28	4	569	14,275	7,017
	津店	13,034,419	122%	109	84	38	60	6	733	17,782	8,119
	松阪店	8,448,400	111%	79	64	27	32	5	546	15,473	7,111
	名張店	6,207,526	116%	63	19	31	21	7	389	15,958	7,439
	彦根店	8,996,906	116%	52	36	27	48	9	500	17,994	7,485
☆2年目	京都店	14,662,112	130%	72	72	50	69	13	793	18,489	7,839
	箕面店	12,600,505	112%	104	72	43	37	12	800	15,751	6,722
	高槻店	10,287,711	137%	93	28	24	34	13	598	17,204	8,337
	交野店	13,158,150	104%	148	67	52	38	10	812	16,205	8,211
	鶴見店	16,457,905	108%	144	91	35	58	21	1,078	15,267	7,794
3か月	平野店	7,746,802	-	53	26	30	23	15	406	19,081	9,168
	堺 中百舌鳥店	13,659,883	106%	116	86	44	51	14	753	18,141	7,924
	尼崎店	15,137,905	109%	162	73	49	43	15	913	16,580	7,858
	宝塚店	15,495,974	106%	159	56	44	61	12	958	16,175	8,307
	姫路店	15,898,376	114%	129	100	38	63	9	982	16,190	8,348
1か月	岡山店	6,279,611	-	32	21	33	23	11	239	26,275	6,454
	福山店	17,303,240	112%	139	98	47	80	14	846	20,453	8,453
	広島長楽寺店	10,578,409	117%	68	41	30	51	16	567	18,657	9,578
	広島東雲店	15,849,811	112%	101	63	53	65	19	774	20,478	9,412
7か月	松山インター店	5,597,304	-	26	24	27	29	3	244	22,940	7,322
☆2年目	小倉南店	11,033,333	142%	81	55	41	35	13	589	18,732	7,014
☆2年目	博多店	18,333,993	132%	106	67	53	74	28	918	19,972	6,544
	福岡春日店	13,889,992	122%	120	55	34	58	17	691	20,101	7,845
	久留米店	12,318,332	114%	94	74	32	51	21	658	18,721	8,180
	鹿児島県庁前店	10,623,358	129%	72	61	34	65	6	601	17,676	7,690
西日本 58店合計		731,903,995		2,579	1,710	1,008	2,553	391	24,127	17,531	8,467
西日本 前年比		123.5%		106%	98%	174%	146%	118%	110%	112.2%	107%
全社											
全109店合計		1,430,984,094		11,663	7,090	4,008	6,014	1,373	80,439	17,790	8,334
前年比		121.8%		110%	95%	188%	132%	112%	113%	107.5%	103%
既存店(96店)計		1,331,350,134		11,146	6,768	3,686	5,583	1,232	75,516	17,630	8,407
既存店前年比		113.4%		105%	91%	173%	123%	101%	106%	106.6%	104%

※サービス商品の記号/ピュア・ミネラルオフ・メンテナンス類:ピュアキーパーとミネラルオフ・艶バックとメンテナンス クリスタル:クリスタルキーパー
フレッシュ:フレッシュキーパー ダイヤ類:ダイヤモンドキーパーとダブルダイヤモンドキーパーとエコダイヤキーパー EX:EXキーパー

注1)キーパーラボ全122店舗の内、FC1店舗の実績は含まれていません。震災10店舗の実績となります。 注2)この実績は、監査法人の監査を受けていない速報値であります。決算の数値とは異なる場合がありますので、ご了承ください。 注3)月次速報として公表する各数値は、速報値であり、次回以降の更新時に修正の可能性があります。 注4)今月施工台数とは、カーコーティング等のサービス商品の販売台数です。詳細については、当社のホームページをご参照下さい。http://www.keeperlabo.jp/service/ 注5)パーセンテージ(%)で表示した数値は前年同月比であります。 注6)人時生産とは、店舗の売上合計金額を総労働時間で割った数値で、労働1時間あたり、売上をいくら稼いだかを表しています。